

El enfoque territorial como propuesta de intervención para el desarrollo

**Reflexiones desde una perspectiva
latinoamericana**

Roxana Albanesi
Graciela Preda

La nueva ruralidad



Enfoque centrado en el territorio

- **Se amplía la visión tradicional del desarrollo rural**
- **Trasciende lo rural**
- **Incorpora otras dimensiones**
- **Requiere de apoyo institucional que asegure la distribución**

Territorio es una construcción social

En Europa

Políticas supranacionales y nacionales activas favorecen procesos basados en enfoque territorial

En América Latina



aplicación masiva del modelo neoliberal



retiro del Estado



se descansa en las fuerzas del mercado



Debilitamiento Institucional

Región Pampeana



República Argentina

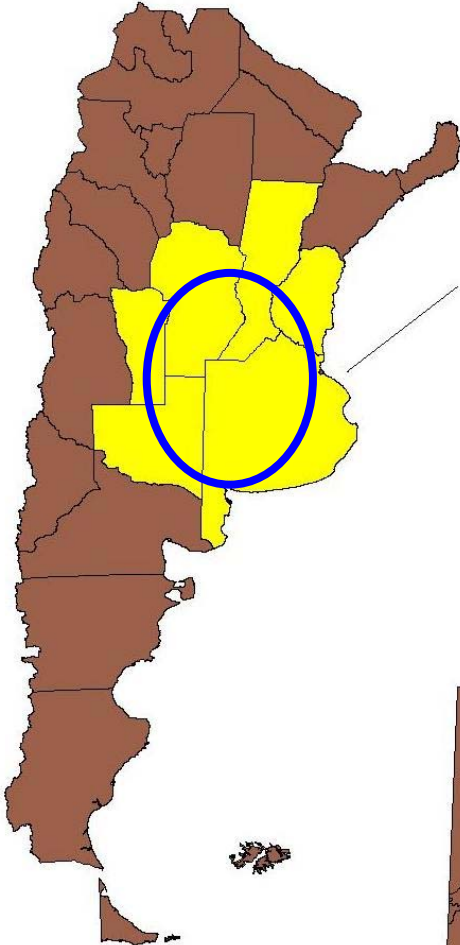

Región Pampeana

- Córdoba
- Buenos Aires
- Santa Fe
- Entre Ríos
- La Pampa
- San Luis

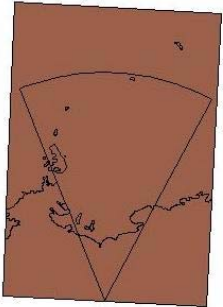

Región pampeana

Tres roles fundamentales en la economía argentina:

- **Proveer alimentos a la población**
- **Generar divisas**
- **Producir la mayor parte de los ingresos fiscales**

Comunidades rurales pampeanas



**Actividad
agropecuaria es
central**



Población urbana

- ◆ **Complejos agroindustriales**
- ◆ **Producción primaria de granos, carnes y leche**
- ◆ **Producción y provisión de insumos**
- ◆ **Comercialización**
- ◆ **Industrialización**

Contexto político-económico de los '90

Privatizaciones

Desregulaciones

Apertura al exterior

Convertibilidad

Consolidaron el modelo de acumulación

Desindustrialización

Reprimarización de la economía

Sector agropecuario

- ⇒ Crecimiento de la participación en el PBI
- ⇒ Incremento en la generación de divisas y aportes fiscales
- ⇒ Distribución **no equitativa** del ingreso

Un agro a la vez industrializado-modernizado-subordinado

- ⇒ Incremento de la producción no fue acompañado por el crecimiento de la PEA del sector
- ⇒ Cosechas record con incremento del índice de desempleo
- ⇒ Concentración de la superficie productiva

Iniciativas de desarrollo implementadas

Medidas “compensatorias y asistencialistas”



Promoción de desarrollo a mediano y largo plazo

Cultura política caracterizada por el clientelismo y el cortoplacismo

Procesos de acumulación en los territorios de actuación

Debilidad estructural de los gobiernos y agentes locales

Innovaciones políticas y gerenciales

Carencia de cuadros técnicos para manejar las complejidades territoriales

Experiencias de capital social

Participación heterogénea de los diferentes sectores sociales

Período post devaluación

**Abandono régimen de
convertibilidad**



Devaluación de la moneda

**Buenos rendimientos y altos precios internacionales en
los principales cultivos**

**Sin embargo ¿Cuántos y quiénes se
beneficiaron con este proceso?**

Los límites están en el modelo

- ➔ **Re-inversión de los excedentes en el sistema productivo primario**
- ➔ **Escasa diversificación productiva**
- ➔ **Mantenimiento de la precarización laboral**
- ➔ **Sector asalariado con menor capacidad de consumo**
- ➔ **Escasas capacidades institucionales para gestionar el desarrollo**