

ruta sugerida 8 SEMESTRES

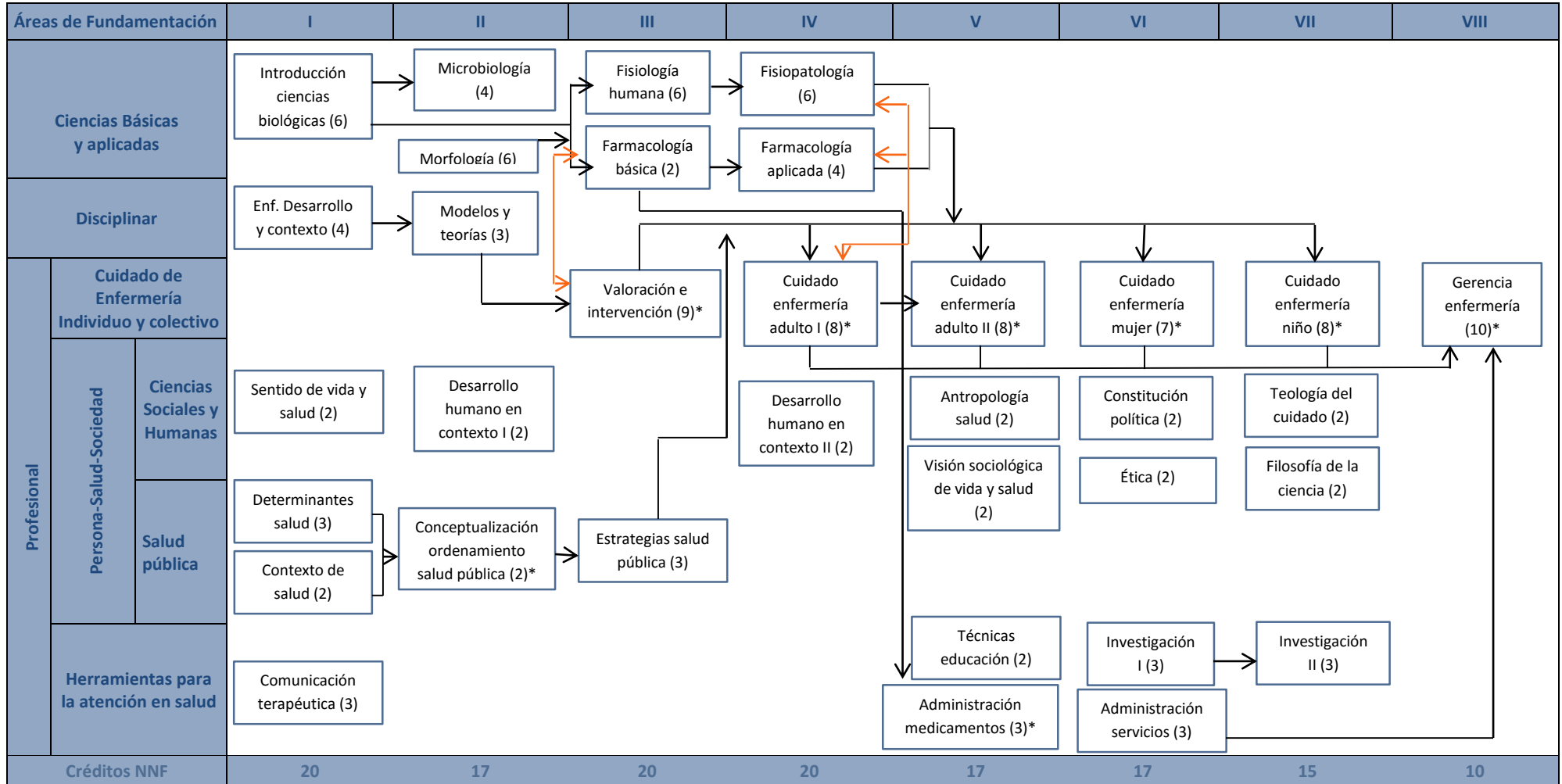

Nomenclatura: Número de créditos () Prerrequisito → Co-requisito ↔ *Asignaturas con dedicación de tiempo invertido, relación 2:1 por cada crédito.

La denominación de las asignaturas puede variar de acuerdo a la revisión y actualización del Plan de Estudios

| | |
|--|-----|
| CREDITOS EXIGIDOS PARA OBTENER EL TITULO DE ENFERMERA(O) | 160 |
| Núcleo de formación Fundamental | 136 |
| Opción Complementaria | 6 |
| Énfasis (coterminales o profundización colectivos o clínica) | 6 |
| Electivas: | 12 |

ruta sugerida 9 SEMESTRES

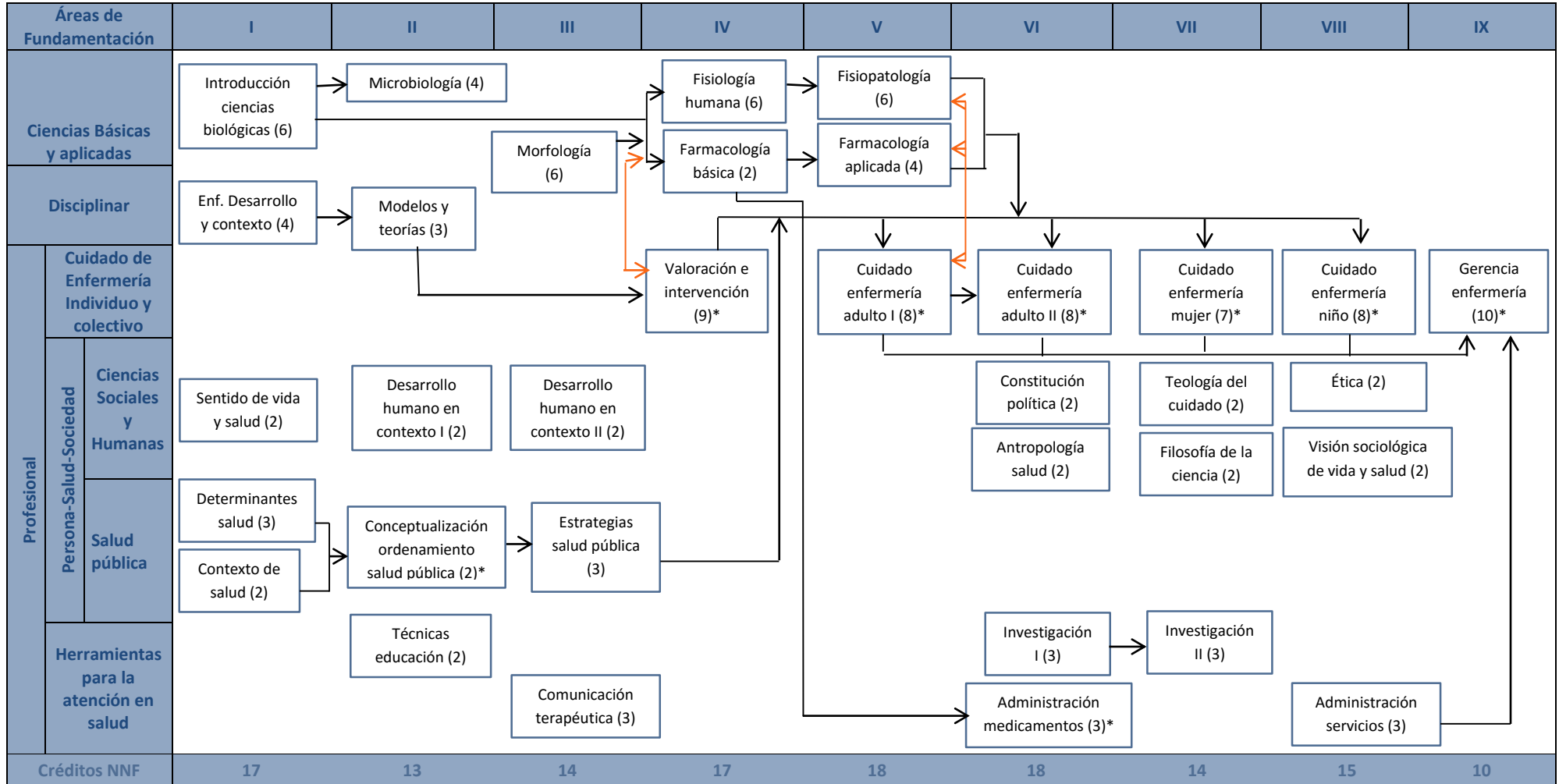

Nomenclatura: Número de créditos () Prerrequisito → Co-requisito ↔ *Asignaturas con dedicación de tiempo invertido, relación 2:1 por cada crédito.

La denominación de las asignaturas puede variar de acuerdo a la revisión y actualización del Plan de Estudios

| | |
|---|-----|
| CREDITOS EXIGIDOS PARA OBTENER EL TITULO DE ENFERMERA(O) | 160 |
| Núcleo de formación Fundamental | 136 |
| Opción Complementaria | 6 |
| Énfasis (coterminales o profundización colectivos o clínica) | 6 |
| Electivas | 12 |