

Componentes	Áreas		
Núcleo de formación Fundamental (136 créditos)	<b>Fundamentación en Ciencias Básicas y aplicadas (34 créditos)</b>		
	Introducción a las Ciencias Biológicas (6)      Microbiología (4)      Fisiología (6) Morfología (6)      Fisiopatología (6)      Farmacología (6)		
	<b>Fundamentación disciplinar (7 créditos)</b>		
	Enfermería: Desarrollo y contexto (4)      Modelos y teorías de Enfermería (3)		
	<b>Fundamentación profesional (95 créditos)</b>		
	Persona-Salud- Sociedad (28 créditos)	Herramientas para la atención en salud (17 créditos)	Cuidado de Enfermería Individual y Colectivo (50 créditos*)
	Ciencias Sociales y Humanas (18 créditos)	Técnicas de Educación para la salud (2) Comunicación terapéutica (3) Investigación (6) Administración de servicios y programas en salud (3) Administración de Medicamentos (3*)	Valoración e intervención de enfermería a los individuos y colectivos (9*) Cuidado de Enfermería al adulto (16*) Cuidado de Enfermería a la mujer, pareja y familia (7*) Cuidado de Enfermería al Niño y Adolescente (8*) Gerencia en Enfermería (10*)
	Teología (4)      Filosofía (4)      Sociología (2) Psicología (4)      Antropología (2) Constitución Política (2)		
	Salud Pública (10 créditos)		
	Contexto de la salud (2) Conceptualización y ordenamiento de la Salud Pública (2*) Estrategias en Salud Pública (3) Determinantes de la salud(3)		
Énfasis (6 créditos)	<b>PROFUNDIZACIÓN EN EL ÁREA DISCIPLINAR</b> Enfermería clínica o enfermería en salud colectiva Asignaturas de énfasis 6 créditos	<b>INTRODUCCIÓN A LA FORMACIÓN POSGRADUADA</b> Enfermería clínica o enfermería en salud colectiva Asignaturas coterminales 6 créditos	
Complementaria	6 Créditos		
Electivas	12 Créditos		

**ruta sugerida 8 semestres**

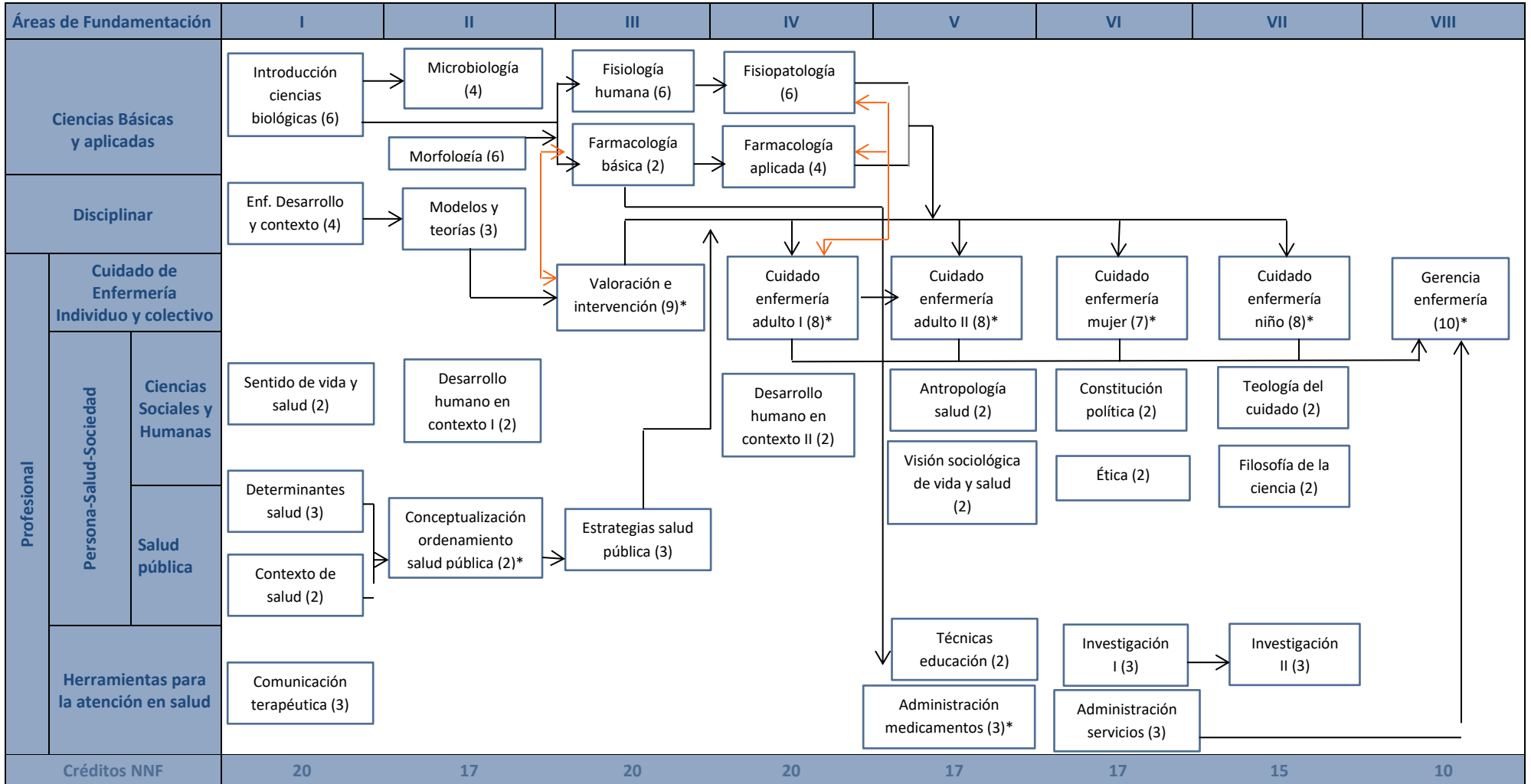

Nomenclatura: Número de créditos ( ) Prerequisito → Co-requisito ← \*Asignaturas con dedicación de tiempo invertido, relación 2:1 por cada crédito.

La denominación de las asignaturas puede variar de acuerdo a la revisión y actualización del Plan de Estudios

CREDITOS EXIGIDOS PARA OBTENER EL TITULO DE ENFERMERA(O)	160
Núcleo de formación Fundamental	136
Opción Complementaria	6
Énfasis (coterminales o profundización colectivos o clínica)	6
Electivas:	12

**ruta sugerida 9 semestres**

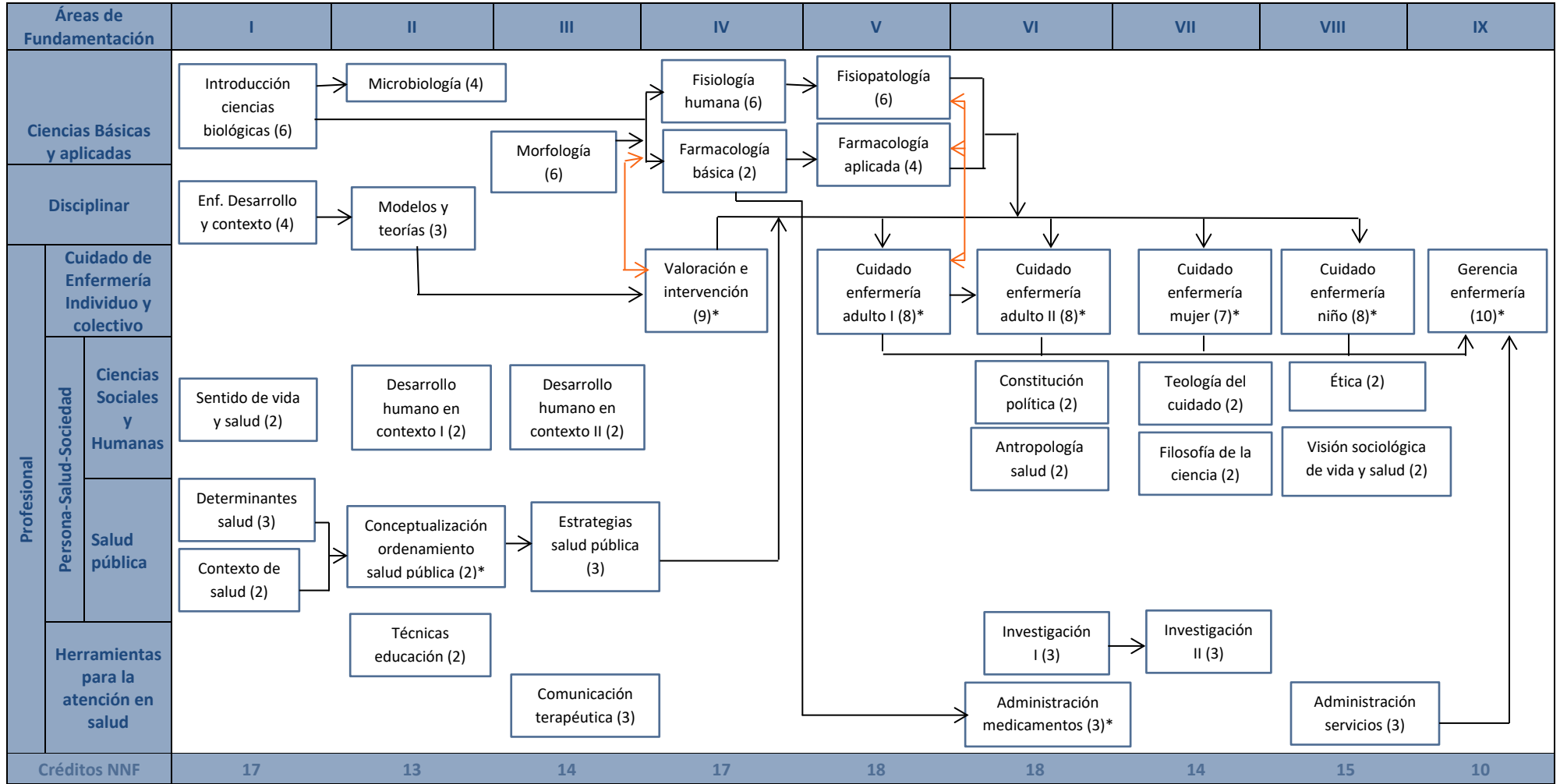

Nomenclatura: Número de créditos ( ) Prerequisito → Co-requisito ← \*Asignaturas con dedicación de tiempo invertido, relación 2:1 por cada crédito.

La denominación de las asignaturas puede variar de acuerdo a la revisión y actualización del Plan de Estudios

CREDITOS EXIGIDOS PARA OBTENER EL TITULO DE ENFERMERA(O)	160
Núcleo de formación Fundamental	136
Opción Complementaria	6
Énfasis (coterminal o profundización colectivos o clínica)	6
Electivas	12