

LA COMUNIDAD INDÍGENA JIW EN EL MARCO DE LA JUSTICIA TRANSICIONAL

Coinvestigadores

Alicia Durán. Fac.de Psicología

Juan Carlos Botero. Fac. de Ciencias

Jurídicas Carlos del Cairo.

Fac. de Ciencias Sociales

Asistentes de investigación

Juan Díaz, Angie Rodríguez. Antropólogos

Mariana López. Psicóloga.

Carlos David Vergara. Abogado

Lorena Cecilia Vega Dueñas

Doctora en Derecho

Universidad de Salamanca

Profesora asistente

Pontificia Universidad Javeriana

Facultad de Ciencias Jurídicas

Derecho Procesal Penal

vegalorena@javeriana.edu.co

Este proyecto parte de dos elementos fundamentales: primero, la Jurisdicción Especial para la Paz (JEP) estableció que la preparación y presentación de informes era uno de los mecanismos de participación de las víctimas del conflicto armado colombiano. Estos informes dan a conocer hechos victimizantes, sus causas y los daños que ocasionaron desde la perspectiva

de las víctimas; y segundo, el conflicto armado colombiano afectó de maneras diferenciadas a los pueblos indígenas, entre ellos a la comunidad indígena Jiw.

El pueblo Jiw está compuesto por 2.200 personas aproximadamente*, está localizado principalmente en los Departamentos del Guaviare, Meta y Putumayo, y fue declarado en riesgo de extinción física y



Río Guaviare. Tomado por: Lorena Vega



Asentamiento en uno de los resguardos de la comunidad indígena Jiw. Tomado por: Lorena Vega

cultural por el Auto 004/2009 de la Corte Constitucional.

Teniendo en cuenta los elementos anteriores, este proyecto de investigación, desarrollado en el marco del Proyecto de Planeación Universitaria “Programa de Paz y Reconciliación”, busca acompañar al pueblo Jiw en el proceso de documentación de hechos y afectaciones producidas por el conflicto armado, con el fin de que den a conocer su verdad ante la JEP. Igualmente, este proyecto busca fortalecer la participación equitativa y el acceso a la justicia del pueblo Jiw, y de esta manera impulsar procesos de reconciliación, de recuperación de con-

fianza en el Estado y de superación de la condición de vulnerabilidad. El enfoque metodológico del proyecto se estructura a partir de una perspectiva interdisciplinaria y colaborativa. La perspectiva interdisciplinaria pone en diálogo a disciplinas como el derecho, la antropología y la psicología, y busca articularse con los conocimientos y formas de pensar locales de las comunidades afectadas. La perspectiva colaborativa busca que los beneficiarios directos del proyecto participen de forma activa en diversas fases de su desarrollo bajo el objetivo común de identificar, compilar y sistematizar las afectaciones que ha padecido el pueblo Jiw por cuenta del conflicto armado.

El proyecto comenzó en agosto del año 2020 y hasta hoy se han realizado varias fases retadoras y enriquecedoras. Por un lado, se realizó una fase documental para revisar y sistematizar los principales documentos que se han elaborado en relación a esta comunidad; por otro lado, se realizó una fase de trabajo de campo en diferentes resguardos Jiw (Barrancón, La María, Luna Roja y La Fuga, así como con la población que está asentada en el casco urbano de Puerto Concordia).

Esa fase de campo permitió validar la información de la fase anterior y en ella se implementaron varias técnicas cualitativas, principalmente entrevistas a profundidad y grupos focales. En este momento se está terminando la fase de escritura del informe, con el propósito de

entregarlo a la JEP en febrero de 2022. Se espera que esta entrega se realice en el marco de un acto simbólico, en el que representantes del pueblo Jiw den a conocer sus argumentos sobre las múltiples violaciones y afectaciones que han padecido por causa del conflicto armado. Lo anterior con el propósito de buscar medidas de justicia, verdad, reparación y no repetición de parte de esa Jurisdicción.

“La perspectiva interdisciplinaria busca articularse con los conocimientos y formas de pensar locales de las comunidades afectadas”

*Gómez Manrique, David Leonardo (2018). “Representaciones, autorepresentaciones y negociaciones de la indianidad jiw” (Tesis para optar al título de Doctor en ciencias humanas y sociales). Universidad Nacional de Colombia.

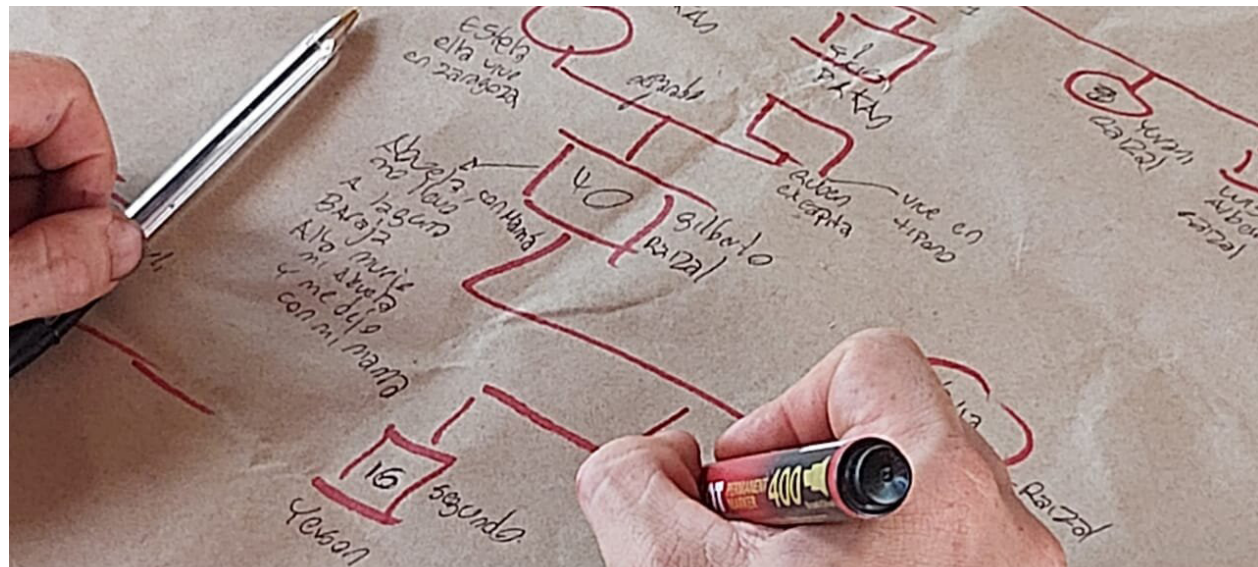

Diagrama de parentesco. Tomado por: Lorena Vega

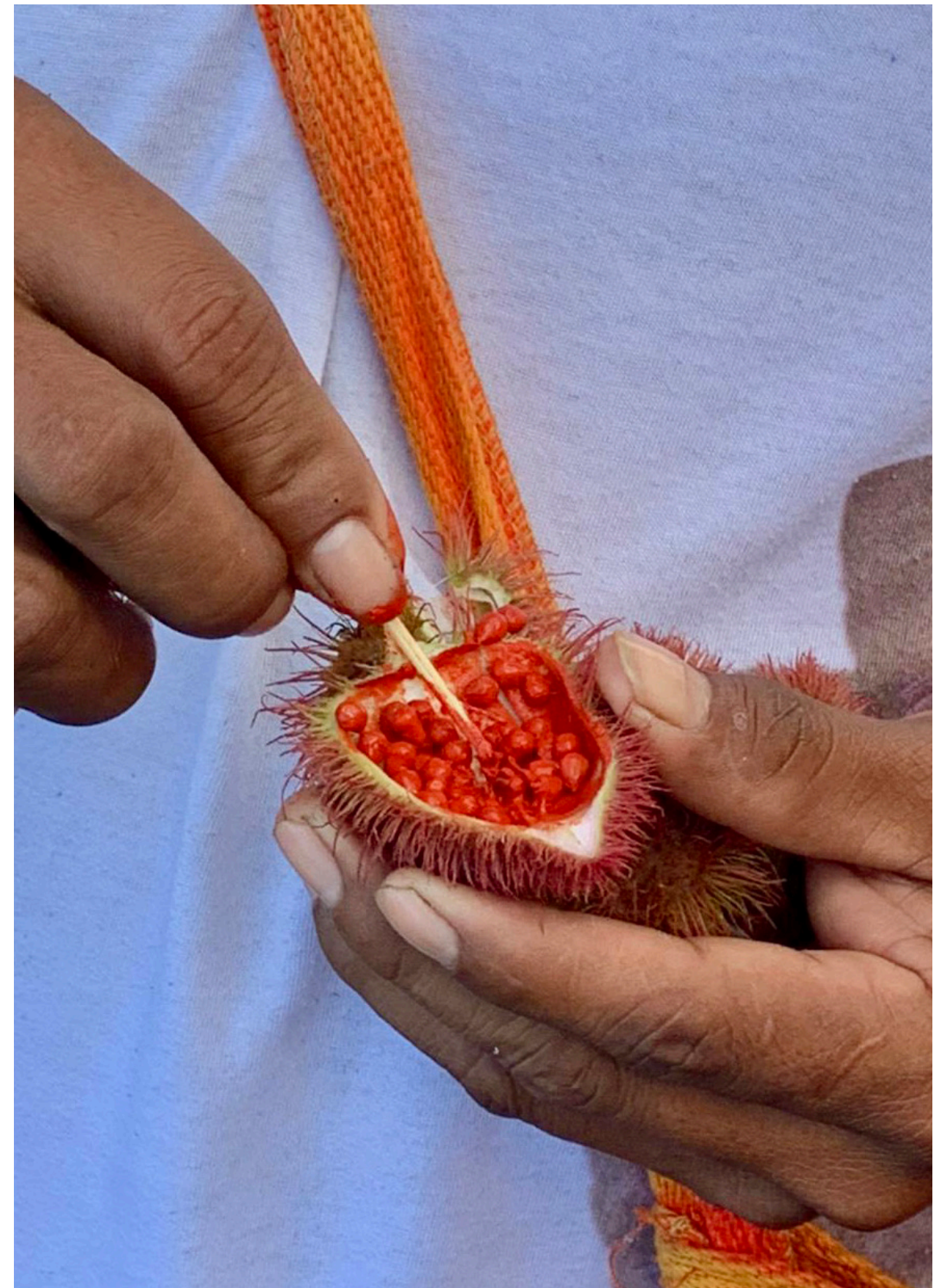

Achiote utilizado para pintar la cara en el marco de algunas expresiones artísticas. Tomado por: Lorena Vega