

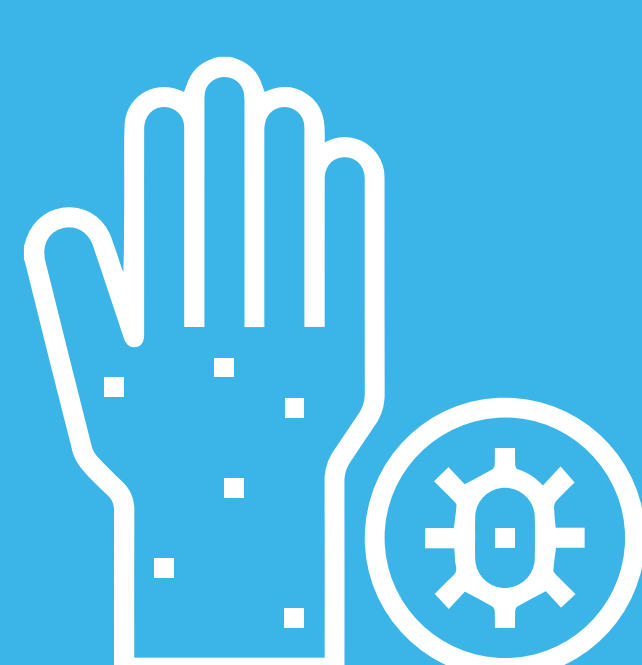

# Nuevo PROTOCOLO de aislamiento y prevención por COVID-19



Ante cualquier síntoma asociado a la Covid-19 se debe realizar un aislamiento preventivo de 7 días.

Ya no se requiere una prueba diagnóstica.

Las personas con comorbilidades y los mayores de 60 años deberán acudir a su EPS o IPS.



Las personas asintomáticas que tuvieron contacto estrecho con casos sospechosos o positivos no están obligadas a realizar un aislamiento de 7 días, siempre y cuando tengan el esquema completo de vacunación.

Recuerda que ya no se requiere diligenciar la encuesta epidemiológica para ingresar al campus, pero se deben extremar las medidas de bioseguridad:



Uso correcto del tapabocas



Lavado constante de manos

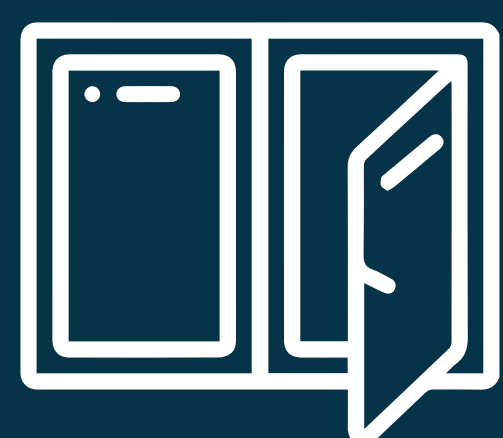

Ventilación de los espacios

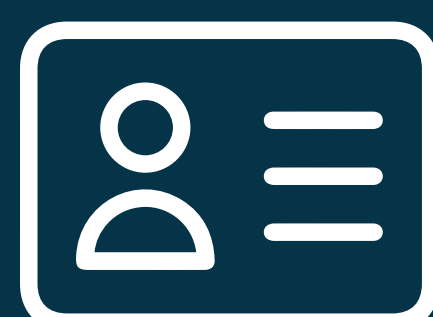

Esquema completo de vacunación

Los estudiantes, profesores y personal administrativo podrán realizarse pruebas rápidas gratuitas de Covid 19 en el campus.

Consulta toda la información en la Intranet de la Universidad.