



# JAVERIANA EN CIFRAS 2020



# HITO HISTÓRICO

# 1623

El 13 de junio la Audiencia y el Arzobispo reconocen las letras apostólicas presentadas por el P. Baltazar Mas, Rector del Colegio de la Compañía establecido por los Jesuitas en Santafé desde 1604, que autorizan los grados en esa institución. De esta forma se inaugura jurídicamente la Academia Javeriana de acuerdo con el Breve de Gregorio XV (1621) y la Real Cédula de Felipe IV (1622).

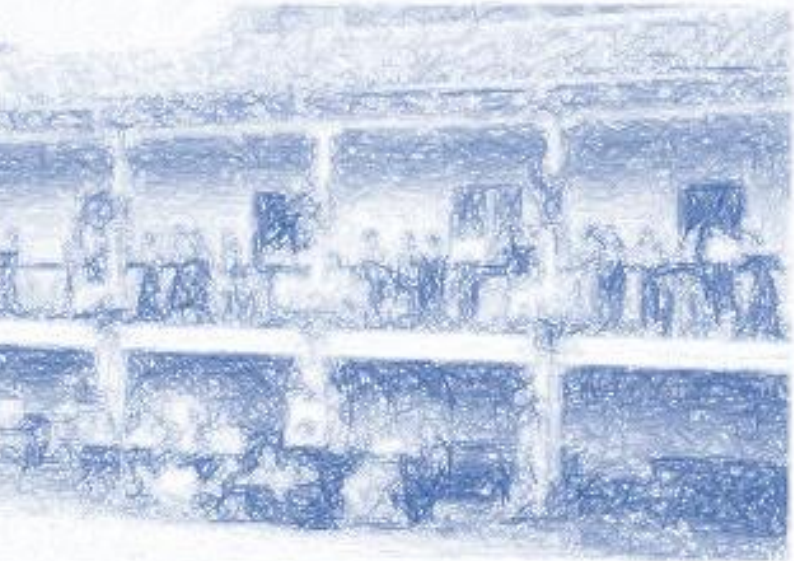

# CONTENIDO

MISIÓN	I	II	HIMNO
Institutos, Facultades & Departamentos	Pág. 05	Pág. 06	Programas Académicos
Acreditación	Pág. 07	Pág. 08	Estudiantes Matriculados
Internacionalización	Pág. 09	Pág. 10	Graduados
Profesores	Pág. 11	Pág. 13	Investigación
Educación Continua	Pág. 14	Pág. 15	Empleados Administrativos
Rankings	Pág. 16	Pág. 17	Bibliotecas
Infraestructura Física	Pág. 18	Pág. 21	Recursos Informáticos
Resultados Financieros Comparativos	Pág. 23	Pág. 24	Información Presupuestal
Indicadores Financieros	Pág. 25	Pág. 26	Portafolio de Inversión
Rentabilidad del portafolio de inversión	Pág. 27	Pág. 28	Créditos de Estudios
Becas, Descuentos & Formación	Pág. 29	Pág. 31	Capacitación del Personal Administrativo
Servicios de Bienestar (DGH)	Pág. 33		

# MISIÓN

La Pontificia Universidad Javeriana es una institución católica de educación superior, fundada y regentada por la Compañía de Jesús, comprometida con los principios educativos y las orientaciones de la entidad fundadora.

Ejerce la docencia, la investigación y el servicio con excelencia, como universidad integrada a un país de regiones, con perspectiva global e interdisciplinar, y se propone:

- la formación integral de personas que sobresalgan por su alta calidad humana, ética, académica, profesional y por su responsabilidad social; y,
- la creación y el desarrollo de conocimiento y de cultura en una perspectiva crítica e innovadora,

para el logro de una sociedad justa, sostenible, incluyente, democrática, solidaria y respetuosa de la dignidad humana.

*Acuerdo No. 576 del Consejo Directivo Universitario,  
26 de abril de 2013.*



# HIMNO

## Coro:

En marcha, Javeriano,  
servir es siempre renacer  
la antorcha va en tu mano  
y el alma en pleno amanecer.

Por Dios y por la patria,  
en la palestra del deber,  
unido a tus hermanos  
con alegría hasta vencer.



Pontificia Universidad  
**JAVERIANA**  
Colombia

## Estrofas:

Los campos de Colombia,  
con recia valentía  
labraste noche y día  
por la justicia, para el bien.

El bronce de los siglos  
esculpirá en la historia  
tus hazañas, tu nombre y tu gloria  
preclara estirpe de Javier.

Del valle y la montaña,  
del mar y el altiplano,  
llegaste, Javeriano,  
a la conquista del saber.  
Mañana cuando luches  
en tu rincón lejano,  
a tu lado irá siempre un hermano,  
la misma sangre de Javier.

Letra: Rodolfo E. de Roux, S.J.

Música: Juan Jose Briceño, S.J.

Instrumentación banda y coro: Miguel Duarte Figueroa reglamento de emblemas, símbolos y distinciones. No. 7

# INFORMACIÓN INSTITUCIONAL

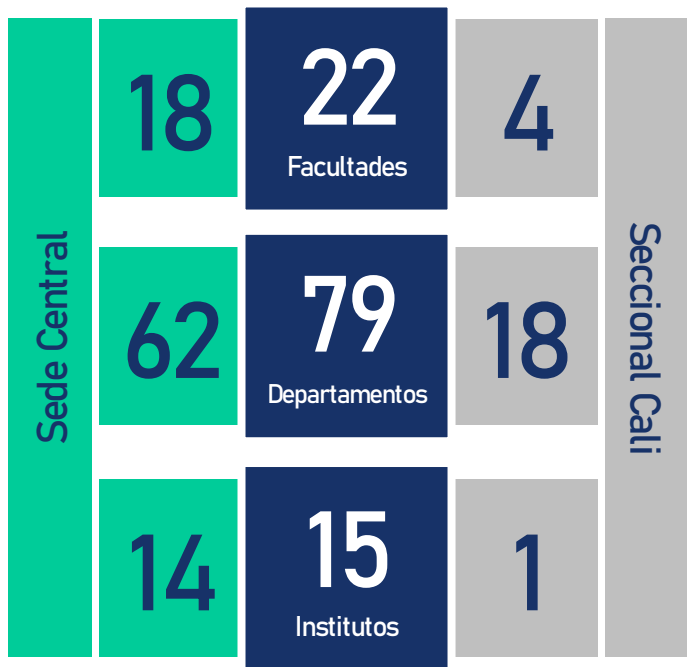

**Pontificia Universidad Javeriana**  
Universidad Católica fundada por  
la Compañía de Jesús en 1623.

# PROGRAMAS ACADÉMICOS

Sede Central			Seccional Cali	
47	+1 programa en extensión +3 programas eclesiásticos	Pregrado	27	
49	+8 programa en extensión	Especialización	17	+1 programa en extensión
35		Especialización Clínica-Quirúrgica	5	
7		Especialización Odontológica	-	
71	+3 programa en extensión +3 programas eclesiásticos	Maestría	25	+2 programa en extensión
13	+3 programas eclesiásticos	Doctorado	3	

Nota: se observan los programas vigentes a diciembre 2020.

# ACREDITACIÓN

Acreditación Institucional de Alta Calidad Multicampus



Resolución 013170 del 17 de julio de 2020  
Ministerio de Educación Superior

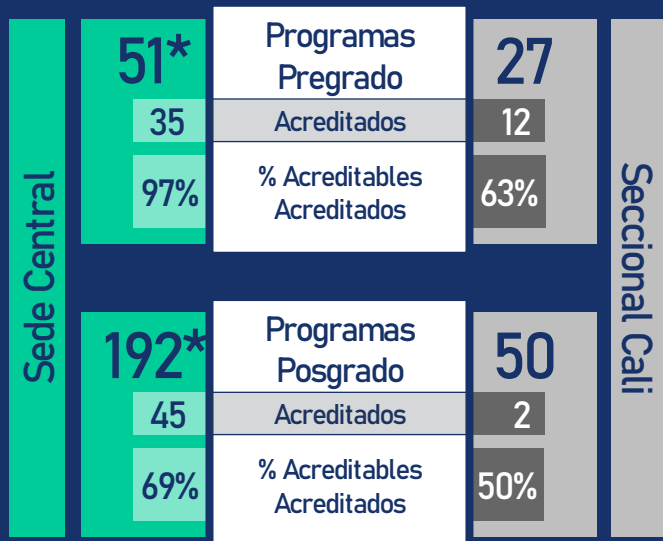

\*Incluye los programas eclesiásticos.

Nota: se observan los programas con registro calificado a diciembre 2020.



# ESTUDIANTES MATRICULADOS

Sede Central	Pregrado		Seccional Cali	
	19.088	2020-10		7.012
	18.239	2020-30		6.848
	Posgrado			
	4.463	2020-10		1.309
	4.277	2020-30		1.202
	1.447	Especialización		410
	257	Especialización Clínica-Quirúrgica		85
	117	Especialización Odontológica		-
	2.239	Maestría		667
217	Doctorado	40		

Nota: los datos de posgrado se desagregan para el segundo periodo del año. Todas las cifras consideran los estudiantes de múltiples programas.

# INTERNACIONALIZACIÓN



**120\*** Convenios de internacionalización.

70 convenios para la Sede Central  
50 convenios para la Seccional Cali

\* Convenios formalizados en el año.

Estudiantes de la Universidad en movilidad internacional\*\*



Estudiantes de movilidad internacional en la Universidad\*\*



\*\* No se incluyen prácticas y pasantías, solo intercambios durante todo el año.

Estudiantes de la Universidad en movilidad nacional



Estudiantes de movilidad nacional en la Universidad



# GRADUADOS

Sede Central	3.636	Pregrado	1.036	Seccional Cali
	2.488	Posgrado	867	
	1.411	Especialización	514	
	126	Especialización Clínica-Quirúrgica	13	
	57	Especialización Odontológica	-	
	848	Maestría	340	
	46	Doctorado	-	

**Nota:** títulos otorgados durante todo el año 2020. No se incluyen grados de programas eclesiásticos

# PROFESORES

## PLANTA

SEDE CENTRAL

1.285

\*TCE 1.068

1.661

PUJ

SECCIONAL CALI

376

\*TCE 348

56.7%  
Hombres



43.3%  
Mujeres

41.2%  
Mujeres

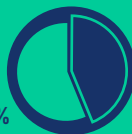

58.8%  
Hombres

## CÁTEDRA

SEDE CENTRAL

1.994

\*TCE 268

2.731

PUJ

SECCIONAL CALI

737

\*TCE 191

63.9%  
Hombres



36.1%  
Mujeres

37.2%  
Mujeres



62.8%  
Hombres

\* TCE: Tiempo Completo equivalente.

## MÁXIMO TÍTULO – PROFESORES DE PLANTA

Sede Central			Seccional Cali	
38	Pregrado	7		
37	Especialización	4		
224	Especialización Clínica	33		
71	Sub-Especialización Clínica	1		
353	Maestría	169		
546	Doctorado	162		

Nota: la Sede Central incluye a los profesores de planta con cargo fijo (no temporal), incluidos aquellos que se encuentran en licencia no remunerada.

# INVESTIGACIÓN

## GRUPOS DE INVESTIGACIÓN RECONOCIDOS POR COLCIENCIAS (Convocatoria 883 de 2019)

SEDE CENTRAL

**105\***  
Grupos

**42**

**A1**

**10**

**28**

**A**

**8**

**15**

**B**

**1**

**15**

**C**

**2**

SECCIONAL CALI

**\*\*22**  
Grupos

\* La Sede Central cuenta con 5 grupos reconocidos No clasificados.

\*\* La Seccional Cali cuenta con 1 grupo A1 No avalado por ella.

# EDUCACIÓN CONTINUA

Actividades de Educación  
Continua

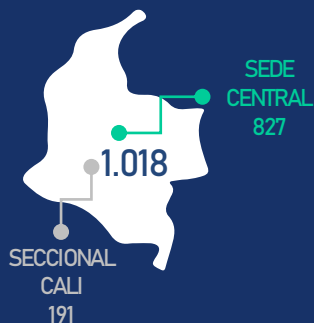

Participantes de Educación  
Continua

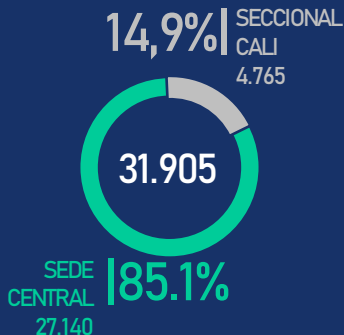

# CONSULTORÍAS

Monto de Proyectos de Consultoría

SEDE CENTRAL  
\$16.083.416.102 COP

SECCIONAL CALI  
\$11.810.110.106 COP

36

62

Proyectos de Consultoría

# EMPLEADOS ADMINISTRATIVOS

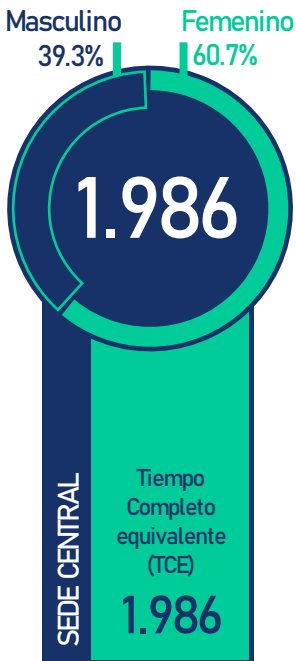

**Nota:** Para la Sede Central no se incluye temporales ni personas bajo el Convenio Compañía de Jesús.



# RANKINGS

## Internacionales

# 1

Posición en Colombia

Times Higher  
Education (THE)

# 401-500

Posición en el Mundo

# 3

Posición en Colombia

Quacquarelli  
Symonds (QS)

# 426

Posición en el Mundo

# 3

Posición en Colombia

SCIMAGO

# 468

Posición en el Mundo

Nota: Para las clasificaciones internacionales la Pontificia Universidad Javeriana es clasificada como una única en Colombia

## Nacional

# 4

Posición Sede Central

U-SAPIENS  
2020-2

# 30

Posición Seccional Cali

Nota: las posiciones de la Pontificia Universidad Javeriana reflejadas corresponden a las publicaciones durante el 2020.



Visita la página:

<https://www.javeriana.edu.co/institucional/rankings> o

escanea el código QR para conocer más sobre las clasificaciones en donde la Pontificia Universidad Javeriana ha participado.

# BIBLIOTECAS & CENTROS DE DOCUMENTACIÓN

## RECURSOS BIBLIOGRÁFICOS

Sede Central			Seccional Cali
	322.195	Número de títulos de libros	55.532
	433.310	Número de volúmenes de libros	78.368
	166	Bases de datos referenciales y de texto completo	56

Total Pontificia Universidad Javeriana



# INFRAESTRUCTURA FÍSICA

Sede Central

Seccional Cali

46



Edificios

37

243.322m<sup>2</sup>



Área construida

119.997m<sup>2</sup>

9.947\*m<sup>2</sup>



Zonas deportivas

\* Incluye espacios techados y descubiertos.

10.693m<sup>2</sup>

72.630m<sup>2</sup>



Zonas verdes

88.198m<sup>2</sup>

18 he



Hectáreas del campus

16.6 he

# ORGANIZACIÓN DE PLANTA FÍSICA

## - SEDE CENTRAL -

### ÁREA TOTAL

Descripción	Área (m <sup>2</sup> )
<b>Área Ocupada</b>	<b>43.143</b>
<b>Área libre</b>	<b>144.729</b>
Zonas verdes	72.630
Plazoletas	72.099
<b>Área total construida (Edificios)*</b>	<b>243.322</b>

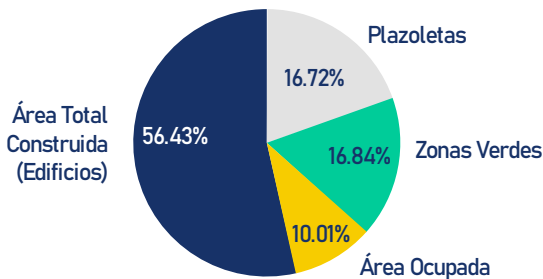

### ÁREA DEPORTIVA

Descripción	Área (m <sup>2</sup> )	%
Campo de fútbol	4.732	47.57%
Canchas múltiples	1.504	15.12%
Cancha de vóley	300	3.02%
Zona Deportiva Multifuncional	3.411	34.29%
<b>Total Áreas Deportivas</b>	<b>9.947</b>	<b>100%</b>

# DISTRIBUCIÓN DE PLANTA FÍSICA

## - SEDE CENTRAL -

Área construida según usos	Área (m2)	%
Aulas de clase	31.512	12,95%
Laboratorios	38.035	15.63%
Talleres	7.138	2.93%
Auditorios	2.304	0.95%
Biblioteca	6.572	2.70%
Salas de computadores	5.615	2.31%
Sitios de práctica	2.149	0.88%
Oficinas	34.511	14.18%
Zonas deportivas	3.411	1.40%
Cafeterías	4.181	1.72%
Zona de recreación	12.468	5.12%
Parqueaderos	34.471	14.17%
Circulación	36.593	15.04%
Servicios	20.248	8.32%
Vivienda Jesuita	4.114	1.69%
<b>Total</b>	<b>243.322</b>	<b>100,00%</b>

# RECURSOS INFORMÁTICOS E INFRAESTRUCTURA TELEFÓNICA

## - SEDE CENTRAL -



ACCESO A INTERNET

Ancho de Banda (3.120 Mbps)  
Puntos de Red (27.268)



SERVIDORES

Área Académica (152)  
Área Administrativa (161)  
Área Administrativa Académica (312)



COMPUTADORES  
PERSONALES

Profesores (1.843)  
Estudiantes (4.210)  
Área administrativa (2.900)



INFRAESTRUCTURA  
TELEFÓNICA

Líneas de Entrada / Salida (240 Digitales)  
Extensiones (3.186)  
Líneas Directas / Fax (78)



CUENTAS DE CORREO  
ELECTRÓNICO

Estudiantes (51.818)  
Profesores de planta y Empleados Admin. (2.912)  
Profesores de Cátedra (3.634)



PUNTOS DE  
NAVEGACIÓN  
DISPONIBLES PARA  
LOS ESTUDIANTES

Con computador (8.953)

# INFORMACIÓN FINANCIERA

- SEDE CENTRAL -

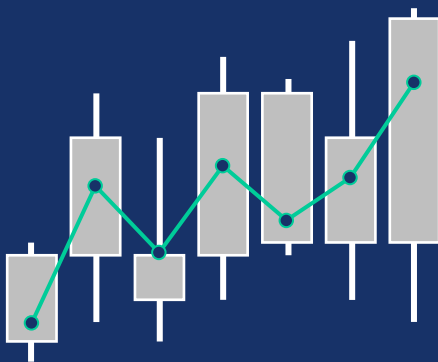

# RESULTADOS FINANCIEROS

## COMPARATIVOS CON RESPECTO AL AÑO ANTERIOR

### - SEDE CENTRAL -

Concepto	2019 NIIF	% Variación 2018-2019	2020 NIIF	% Variación 2019-2020
Ingresos de actividades académicas	\$559.458	2,20%	\$751.686	34,36%
Gastos actividades académicas	\$538.982	2,75%	\$666.474	23,65%
Neto actividades académicas	\$20.476	-10,47%	\$85.212	316,16%
Neto actividades de inversiones y otros	\$67.326	188,24%	-\$3.091	-104,59%
Excedentes del ejercicio	\$87.802	89,93%	\$82.049	-6,55%

**Nota:** cifras en millones de pesos corrientes.

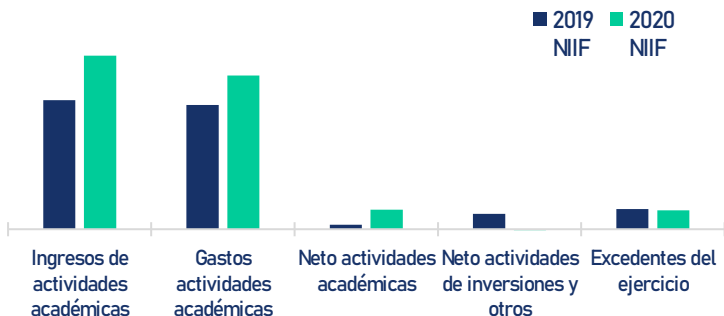



# INFORMACIÓN PRESUPUESTAL

## - SEDE CENTRAL -

Concepto	2019 Planeado	2019 Ejecutado	2020 Planeado	2020 Ejecutado
Ingreso de actividades académicas	635.406	559.458	648.732	541.487
Ingresos por matrículas (pregrado y posgrado)	476.032	464.378	488.930	460.507
Gastos operacionales	628.260	538.982	654.888	525.110
Presupuesto de inversión	133.570	104.430	104.397	100.933

**Nota:** cifras en millones de pesos corrientes.

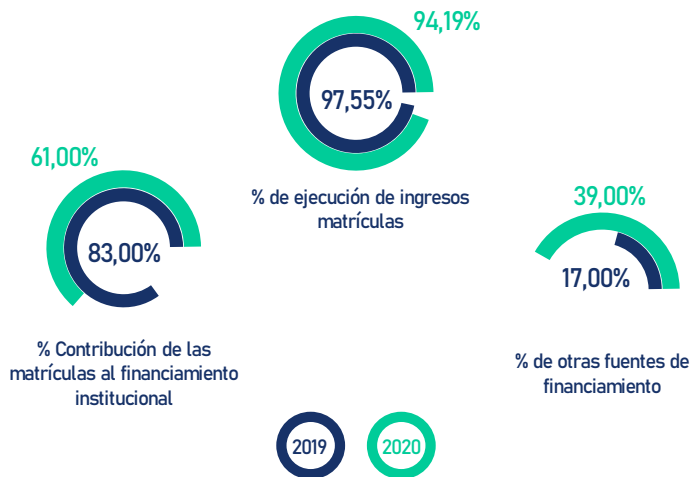

# INDICADORES FINANCIEROS

## - SEDE CENTRAL -

Concepto	Descripción	2020
<b>Endeudamiento</b>		
Concentración a Corto Plazo	Pasivo corriente / Pasivo total	63%
Endeudamiento Total	Total Pasivos / Total Activos	30%
Apalancamiento propio	Patrimonio / Total Activo	70%
<b>Productividad</b>		
Ebitda	Incremento Patrimonial Neto más Gastos Financieros y Depreciación	\$125.036
Margen de Ebitda	Ebitda / Total Ingresos	16.00%
<b>Liquidez</b>		
Prueba Ácida	(Activos Corriente – Inventarios) / Pasivo Corriente	2.00
Solidez o Estabilidad	Activo Total / Pasivo Total	3.33
Razón Corriente	Activo Corriente / Pasivo Corriente	2.00
Capital de trabajo	Activo Corriente - Pasivo Corriente	\$338.460
<b>Otros</b>		
Nivel de endeudamiento	Pasivo Total / Activo Total sin valoración	30.03%
Grado de compromiso del patrimonio con los acreedores de la Universidad	Pasivo Total / Patrimonio	42.93%
Grado de compromiso del patrimonio con los acreedores de la Universidad, sin considerar las valorizaciones	Pasivo Total / Patrimonio sin valorización	42.93%
Rendimiento	Excedente del ejercicio / Patrimonio	6.55%
La rentabilidad total de la inversión	Excedente del ejercicio / Activo Total	4.58%

**Nota:** cifras en millones de pesos corrientes.

# PORTAFOLIO DE INVERSIONES

- SEDE CENTRAL -

Concepto	2019	2020
Renta fija	52.9%	48.4%
Crédito privado	8.3%	10.3%
Renta variable	25.5%	26.2%
Capital privado	4.7%	5,7%
Real Estate	6.0%	6,7%
Liquidez	2.3%	2,7%

## TOTAL DE INVERSIONES

2020



**Nota:** cifra en millones de pesos corrientes.

# RENTABILIDAD DEL PORTAFOLIO DE INVERSIONES

- SEDE CENTRAL -

Año	Rentabilidad total del portafolio vs. Benchmark		
	Portafolio PUJ	Benchmark	Alpha
2012	8,52%	6,40%	2,12%
2013	4,86%	2,93%	1,93%
2014	9,63%	6,18%	3,45%
2015	6,63%	2,39%	4,24%
2016	8,98%	10,80%	-1,82%
2017	14,19%	14,27%	-0,08%
2018	3,86%	1,49%	2,37%
2019	13,96%	15,39%	-1,43%
2020	12,67%	10,95%	1,72%

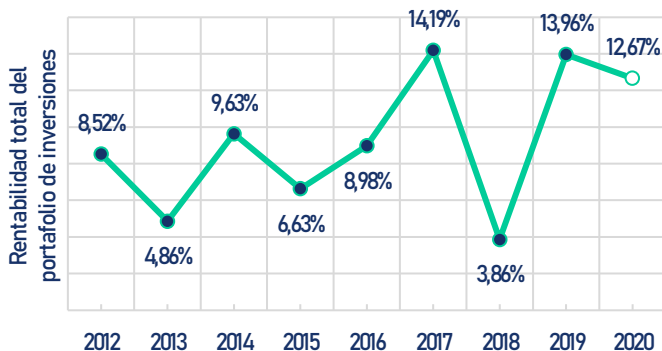

# CRÉDITOS DE ESTUDIO

## - SEDE CENTRAL -

2020-1	<b>\$151.712,02</b>	2020-3
Valor girado		Valor girado
<b>\$ 78.280,53</b>		<b>\$ 73.431,49</b>
Beneficiados		Beneficiados
<b>8.073</b>	<b>Total créditos PUJ</b>	<b>8.019</b>

Línea de Crédito	2020-1		2020-3	
	Valor girado	Beneficiados	Valor girado	Beneficiados
<b>Crédito ICETEX</b>	<b>\$ 42.835,27</b>	<b>3.941</b>	<b>\$ 39.711,83</b>	<b>3.669</b>
ICETEX Generación E	\$ 1.400,37	148	\$ 1.468,53	156
ICETEX Ser Pilo Paga	\$ 15.112,67	1.270	\$ 13.468,14	1.130
Otros créditos ICETEX	\$ 26.322,23	2.523	\$ 24.775,16	2.383
<b>Crédito Corto Plazo</b>	<b>\$ 34.190,08</b>	<b>3.924</b>	<b>\$ 27.373,37</b>	<b>3.450</b>
Rescate Ser Pilo Paga	\$ 142,30	50	\$ 101,44	40
Si es posible	\$ 28,93	10	\$ 59,36	17
Plan de pagos MD/CP	\$ 368,13	82	\$ 1.107,00	244
Otros	\$ 33.650,71	3.782	\$ 26.105,56	3.149
<b>Crédito Largo Plazo</b>	<b>\$ 1.255,18</b>	<b>208</b>	<b>\$ 6.346,29</b>	<b>900</b>
Crédito rescate	-	-	\$ 3.861,92	517
Rescate Ser Pilo Paga	\$ 253,46	44	\$ 212,08	36
Crédito MP/LP	\$ 481,29	74	\$ 1.716,57	247
Otros	\$ 520,43	90	\$ 555,73	100

**Nota:** cifras en millones de pesos corrientes.

# BECAS, DESCUENTOS & FORMACIÓN

- SEDE CENTRAL -

Tipo	2020-1		2020-2	
	Monto	Becas	Monto	Becas
<b>Becas Internas</b>	<b>\$ 5.909,32</b>	<b>859</b>	<b>\$ 6.266,05</b>	<b>918</b>
Javerianos movilidad nacional	\$ 7,40	4	\$ -	-
Apoyo estudiantes en el exterior	\$ 284,73	73	\$ -	-
Beca Bachiller destacado	\$ 1.391,40	105	\$ 1.314,33	101
Beca C. Condonable VA	\$ 1.018,14	159	\$ 1.248,17	185
Beca Doctorado COLFUTURO	\$ 18,02	3	\$ -	-
Beca Mérito Académico Javeriano	\$ 419,47	78	\$ 384,67	69
Beca Universidad Javeriana	\$ 759,92	164	\$ 815,71	179
Beca Apoyo Doctorado	\$ 172,85	13	\$ 177,90	13
Plan Especial Orquesta y Banda Estudios Musicales	\$ 259,51	45	\$ 268,81	47
Otras	\$ 1.578,16	215	\$ 2.056,47	324
<b>Becas Externas</b>	<b>\$ 431,36</b>	<b>67</b>	<b>\$ 599,77</b>	<b>105</b>

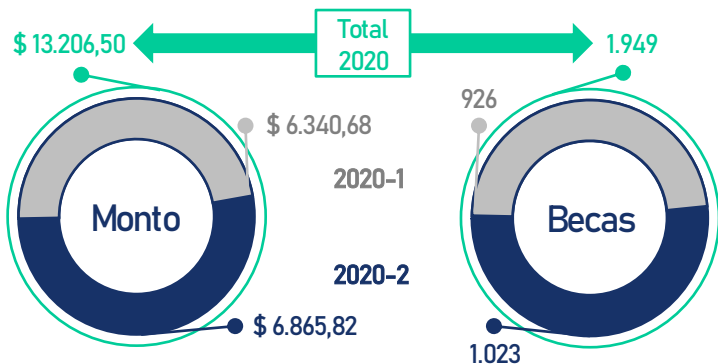

**Nota:** cifras en millones de pesos corrientes.

# BECAS, DESCUENTOS & FORMACIÓN

- SEDE CENTRAL -

Tipo	2020-1		2020-2	
	Monto	Beneficiados	Monto	Beneficiados
<b>Formación</b>	<b>\$ 357,67</b>	<b>55</b>	<b>\$ 321,52</b>	<b>51</b>
Empleados	\$ 214,89	41	\$ 195,51	39
Profesores Javerianos	\$ 144,78	14	\$ 126,01	12
<b>Descuentos</b>	<b>\$ 3.578,90</b>	<b>3.368</b>	<b>\$ 9.516,90</b>	<b>14.434</b>
Descuento 5% pronto pago	\$ 39,43	83	\$ 5.765,71	11.166
Descuento egresados	\$ 1.614,70	1.300	\$ 1.579,25	1.289
Otros descuentos	\$ 1.924,77	1.985	\$ 2.171,94	1.979

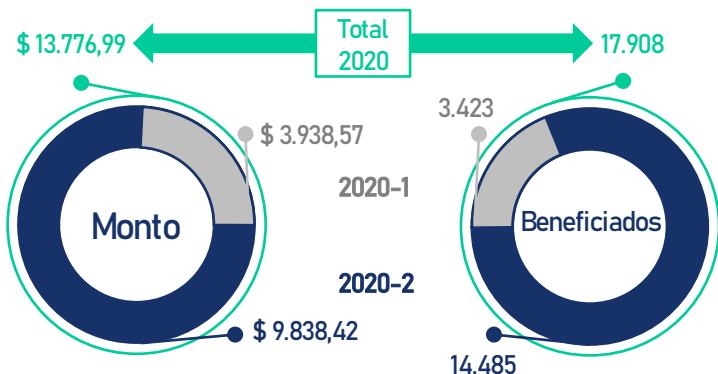

**Nota:** cifras en millones de pesos corrientes.

# CAPACITACIÓN PARA EL PERSONAL ADMINISTRATIVO POR NIVEL DE CARGO

## - SEDE CENTRAL -

Nivel de cargo	2019		2020	
	Frecuencia de participación	Monto	Frecuencia de participación	Monto
Directivos y Jefes	43	\$ 133,16	17	\$ 43,29
Operarios	298	\$ 29,65	102	\$ 55,85
Personal de Apoyo	365	\$ 120,84	37	\$ 55,79
Profesionales	407	\$ 660,30	108	\$ 482,00
Profesores	27	\$ 21,51	1	\$ 0,20
<b>Total</b>	<b>1.140</b>	<b>\$ 965,53</b>	<b>265</b>	<b>\$ 637,12</b>

**Nota:** cifras en millones de pesos corrientes.

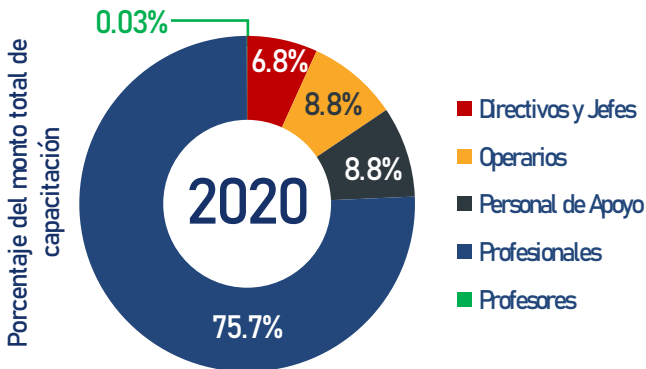



# CAPACITACIÓN PARA EL PERSONAL ADMINISTRATIVO POR TIPO - SEDE CENTRAL -

Tipo	2019		2020	
	Número de beneficiarios	Monto	Número de beneficiarios	Monto
Capacitación	259	\$ 558,19	116	\$ 397,17
Entrenamiento	731	\$ 350,63	147	\$ 231,00
Desarrollo Humano	150	\$ 56,71	2	\$ 8,95
<b>Total</b>	<b>1.140</b>	<b>965.53</b>	<b>1.140</b>	<b>637,12</b>

**Nota:** cifras en millones de pesos corrientes.

## DEFINICIONES:

- 1. Capacitación:** proporciona los medios para adquirir mayores competencias, aptitudes, conocimientos y habilidades para lograr una gestión cada vez más eficiente y eficaz contribuyendo a las necesidades institucionales.
- 2. Entrenamiento:** tiene por objetivo la preparación concisa y adecuada, enfocándose principalmente a competencias de carácter técnico que dependen en gran medida de procesos particulares de la Institución y de la implementación de nuevas tecnologías en el desempeño de las funciones.
- 3. Desarrollo Humano:** tiene por objetivo la adquisición de conocimientos y habilidades de interés propio del colaborador, que permiten aportar al desarrollo integral del Personal Administrativo y no tienen relación directa con el cargo.

# SERVICIOS DE BIENESTAR OFRECIDOS POR LA DIRECCIÓN DE GESTIÓN HUMANA

## - SEDE CENTRAL -

Tipo / Definición	2019		2020	
	Número de beneficiarios	Monto	Número de beneficiarios	Monto
Plan de Beneficios	3.361	\$ 16.206,30	3.237	\$ 16.943,47
Auxilios educativos hijos de empleados	461	\$ 4.148,78	540	\$ 4.697,68
Otros auxilios (Fonvivienda, Educación para primaria, funerario)	1.172	\$ 780,99	1.879	\$ 838,41
Préstamos	186	\$ 434,60	90	\$ 346,05
Actividades de integración	6.683	\$ 603,66	2.985	\$ 68,35

**Nota:** cifras en millones de pesos corrientes.

# SERVICIOS DE BIENESTAR OFRECIDOS POR LA DIRECCIÓN DE GESTIÓN HUMANA - SEDE CENTRAL -

## TOTAL DE BENEFICIARIOS 2020

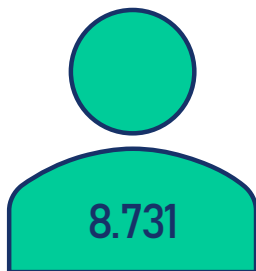

## TOTAL MONTO 2020

**Nota:** cifras en millones de pesos corrientes.

# ¿Más información?

Conoce más en:

<https://www.javeriana.edu.co/institucional/documentos-acreditaciones>  
<https://intranet.javeriana.edu.co/web/rectoria/documentos-institucionales>



Informe de  
Gestión



Boletín  
Estadístico



Escanéame



Estudios  
Institucionales



Documentos de  
acreditación

Fuente:  
**Boletín Estadístico**  
**Universidad Javeriana 2020**



Pontificia Universidad  
**JAVERIANA**  
Bogotá

v.09.06.2021

Elaborado por:

Secretaría de Planeación  
Pontificia Universidad Javeriana  
Bogotá



Pontificia Universidad  
**JAVERIANA**  
Bogotá

# 2020

Sujeta a inspección y vigilancia por parte del Ministerio de Educación Nacional  
(artículo 39 del decreto 1295 de 2010)